

## حسابات الإدارة المالية للدولة - الجهات الملحقه ونتائجها

الفترة من 2010/4/1 - 2010/12/31

**(الربع الثالث من السنة المالية 2010/2011)**

صدر المرسوم بقانون رقم (48) لسنة 2010 بربط ميزانيات بعض الهيئات الملحقه للسنة المالية 2010/2011 والمرسوم بقانون رقم (44) لسنة 2010 بربط ميزانية بلدية الكويت للسنة المالية 2010/2011 و المرسوم بقانون رقم (53) لسنة 2010 بربط ميزانية الهيئة العامة للاستثمار للسنة المالية 2010/2011 ، والمتضح من نصوصه أن جملة تقديرات الإيرادات 45,637,000.000 د.ك وجملة اعتمادات المصروفات 1,149,657,100.000 د.ك وجملة التمويل اللازم 1,104,020,100.000 د.ك.

وفيما يلي بيان تحليلي لميزانية الجهات الملحقه حتى نهاية الربع الثالث من السنة المالية 2010/2011 .

### أولاً : الإيرادات

بلغت الإيرادات المحققة حتى نهاية ديسمبر 2010 مبلغ 12,108,721.777 د.ك بنسبة 26.5% عن تقديرات إيرادات الميزانية وبنسبة 35.4% عن المقدر للفترة .

### ثانياً : المصروفات

بلغت المصروفات الفعلية حتى نهاية ديسمبر 2010 مبلغ 498,542,084.992 د.ك بنسبة 43.4% عن ربط الميزانية بعد التعديل وبنسبة 57.8% عن المقدر للفترة .

وفيما يلي شرح تفصيلي للمصروفات على مستوى الأبواب : -

### الباب الأول - المرتبات

وهو يتضمن كافة ما يدفع من مرتبات نقدية وعلاوات وبدلات ومكافآت لموظفي الجهات الحكومية الملحقه مقابل قيامهم بجهد أو بعمل ، كما يشمل ما يمنح لهم في شكل مزايا عينية وتأمينية كالأغذية والملابس والعلاج والتعليم وتذاكر السفر وحصه الحكومة من التأمينات الاجتماعية .

اعتمادات الميزانية 527,190,000.000

تقديرات الفترة 395,392,500.000

المصروفات الفعلية 318,700,500.891

بنسبة 60.5 % من اعتمادات الميزانية وبنسبة 80.6% من المقدر للفترة ، وبنسبة 63.9 % من إجمالي المصروفات الفعلية.

### الباب الثاني - المستلزمات السلعية والخدمات

وهو يخص للمصروفات التي تنفقها الجهات الحكومية الملحقه في سبيل تسيير أعمالها الجارية للحصول على المستلزمات السلعية والخدمات .

اعتمادات الميزانية 97,055,600.000

تقديرات الفترة 72,791,700.000

المصروفات الفعلية 38,476,385.839

بنسبة 39.6% من اعتمادات الميزانية وبنسبة 52.9 % من المقدر للفترة ، وبنسبة 7.7 % من إجمالي المصروفات الفعلية.

**الباب الثالث - وسائل النقل والمعدات والتجهيزات**

وهو يخصص للمصروفات التي تنفقها الجهات الحكومية الملحقة في سبيل الحصول على السلع والأصول الرأسمالية.

اعتمادات الميزانية 25,616,500.000

تقديرات الفترة 19,212,375.000

المصروفات الفعلية 3,736,955.146

بنسبة 14.6% من اعتمادات الميزانية وبنسبة 19.5% من المقدر للفترة ، وبنسبة 0.7% من إجمالي المصروفات الفعلية .

**الباب الرابع - المشاريع الانشائية والصيانة والاستملاكات العامة**

وهو يخصص للمصروفات التي تنفقها الجهات الحكومية الملحقة لإضافة أصول أو صيانة أو ترميم أصول قائمة أو

استملاك عقارات وأراضي .

اعتمادات الميزانية 301,906,000.000

تقديرات الفترة 226,429,500.000

المصروفات الفعلية 39,622,599.368

بنسبة 13.1% من اعتمادات الميزانية وبنسبة 17.5% من المقدر للفترة ، وبنسبة 7.9% من إجمالي المصروفات الفعلية.

**\* التكاليف الكلية للمشاريع الإنشائية للسنة المالية 2010/2011**

إجمالي التكاليف الكلية = 236,010,000.000

المعتمدة = 235,510,000.000

الجديدة = 500,000.000

**الباب الخامس – المصروفات المختلفة والمدفوعات التحويلية**

وهو يخصص لمصروفات ذات طبيعة خاصة لا تدرج ضمن أي من أبواب الميزانية الأخرى وذلك لاعتبارات السياسة العامة وخدمة الأهداف العامة .

اعتمادات الميزانية	197,889,000.000
تقديرات الفترة	148,416,750.000
المصروفات الفعلية	98,005,643.748

بنسبة 49.5٪ من اعتمادات الميزانية وبنسبة 66.0 ٪ من المقدر للفترة ، وبنسبة 19.7٪ من إجمالي المصروفات الفعلية.

**ثالثا : التمويل عن الفترة من 2010/04/01 حتى 2010/12/31**

بلغ التمويل الفعلي حتى نهاية ديسمبر 2010 مبلغ 486,433,363.215 د.ك بنسبة 44.1٪ عن التمويل المقدر وبنسبة 58.7 ٪ عن المقدر للفترة .

د.ك	<b>1,104,020,100.000</b>	■ التمويل اللازم بالميزانية
د.ك	<b>828,015,075.000</b>	■ التمويل اللازم للفترة
د.ك	<b>486,433,363.215</b>	■ التمويل الفعلي

(88&Žy&E w

&%# z%! & " ` k&/ ~ & & "y\* " ! " & wy)))%L &!&)" . m

2010/2011&%&! &# / !

r yz"

-%&! &# / ! & & "y* "			-%&! &# / ! & wy%&n		
2010/2009		2011/2010	2010/2009		2011/2010
1,566,459,335.676		1,702,269,248.261	12,178,568,555.422		14,115,618,676.071
839,438,567.347		1,399,972,454.168	86,798,222.085		71,912,788.519
138,230,346.032		69,680,708.971	6,648,795.840		7,679,083.143
658,873,107.114		915,464,402.750	701,232.255		1,227,688.449
2,482,387,822.066		4,007,193,244.178	136,664,333.795		158,199,573.577
			402,116,418.867		391,573,016.202
			89,417,585.423		377,878,570.066
			1,976,278.665		4,120,500.000
5,685,389,178.235	r & "y* " ! & " .	8,094,580,058.328	12,902,891,422.352	r wy%&H& " .	15,128,209,896.027
7,217,502,244.117		7,033,629,837.699			
12,902,891,422.352	- ))))))))))))))))))))))))" . !	15,128,209,896.027	12,902,891,422.352	- ))))))))))))))))))))))))" . !	15,128,209,896.027

r wy%&b & & \* i " ! " & & "y\* " ! & #y&' & & &

r & * i " ! " & & "y* " !			r wy)))%L		
2010/2009		2011/2010	2010/2009		2011/2010
5,685,389,178.235		8,094,580,058.328	12,902,891,422.352		15,128,209,896.027
1,290,289,142.235	% 10 -	1,512,820,989.603			
	(1976 106 )				
5,927,213,101.882		5,520,808,848.096			
12,902,891,422.352	- ))))))))))))))))))))))))" . !	15,128,209,896.027	12,902,891,422.352	- ))))))))))))))))))))))))" . !	15,128,209,896.027

(28&Žy&Łw

-%"ž ~! & yvH" & yz"!& wy%h" & 6"y\*"!

2011/2010&%6! &# / ! &

r yz"

نسبة التحصيل والصرف	معدل التنفيذ للفترة	الفرق للاعتمادات	الفرق للفترة	المحصل والمنصرف الفعلي	الربط بعد التعديل عن الفترة	الربط بعد التعديل	تعديلات الميزانية	التقديرات والاعتمادات	بيــــــــــــــــان
% 93.3	% 218.4	5,499,043,676.071	7,653,187,426.071	14,115,618,676.071	6,462,431,250.000	8,616,575,000.000		8,616,575,000.000	<u>الإيرادات</u> الباب الأول - النفط الخام والغاز
% 0.5	% 135.0	912,788.519	18,662,788.519	71,912,788.519	53,250,000.000	71,000,000.000		71,000,000.000	الباب الثاني - الضرائب على صافى الدخل والأرباح
% 0.1	% 89.8	(3,720,916.857)	(870,916.857)	7,679,083.143	8,550,000.000	11,400,000.000		11,400,000.000	الباب الثالث - الضرائب والرسوم على الممتلكات
	% 70.3	(1,100,311.551)	(518,311.551)	1,227,688.449	1,746,000.000	2,328,000.000		2,328,000.000	الباب الرابع - الضرائب والرسوم على السلع والخدمات
% 1.0	% 94.5	(65,013,426.423)	(9,210,176.423)	158,199,573.577	167,409,750.000	223,213,000.000		223,213,000.000	الباب الخامس - الضرائب والرسوم على التجارة
% 2.6	% 82.1	(244,667,483.798)	(85,607,358.798)	391,573,016.202	477,180,375.000	636,240,500.000		636,240,500.000	الباب السادس - إيرادات الخدمات
% 2.5	% 319.8	220,307,120.066	259,699,982.566	377,878,570.066	118,178,587.500	157,571,450.000		157,571,450.000	الباب السابع - الإيرادات والرسوم المتنوعة
	% 549.4	3,120,500.000	3,370,500.000	4,120,500.000	750,000.000	1,000,000.000		1,000,000.000	الباب الثامن - الإيرادات الرأسمالية
% 100	% 207.5	5,408,881,946.027	7,838,713,933.527	15,128,209,896.027	7,289,495,962.500	9,719,327,950.000		9,719,327,950.000	<u>جملة الإيرادات</u>
									<u>المصروفات</u>
% 21.0	% 61.3	1,997,730,751.739	1,072,730,751.739	1,702,269,248.261	2,775,000,000.000	3,700,000,000.000		3,700,000,000.000	الباب الأول - المرتبــــــــــــــــات
% 17.3	% 64.0	1,515,027,545.832	786,277,545.832	1,399,972,454.168	2,186,250,000.000	2,915,000,000.000		2,915,000,000.000	الباب الثاني - المستلزمات السلعية والخدمات
% 0.9	% 41.3	155,319,291.029	99,069,291.029	69,680,708.971	168,750,000.000	225,000,000.000		225,000,000.000	الباب الثالث - وسائل النقل والمعدات والتجهيزات
% 11.3	% 58.4	1,174,535,597.250	652,035,597.250	915,464,402.750	1,567,500,000.000	2,090,000,000.000		2,090,000,000.000	الباب الرابع - المشاريع الاستثمارية والصيانة والاستثمارات العامة
% 49.5	% 72.4	3,372,806,755.822	1,527,806,755.822	4,007,193,244.178	5,535,000,000.000	7,380,000,000.000		7,380,000,000.000	الباب الخامس - المصروفات المختلفة والمدفوعات التحويلية
% 100	% 66.2	8,215,419,941.672	4,137,919,941.672	8,094,580,058.328	12,232,500,000.000	16,310,000,000.000		16,310,000,000.000	<u>جملة المصروفات</u>
	% 207.5	(540,888,194.603)	(783,871,393.353)	1,512,820,989.603	728,949,596.250	971,932,795.000		971,932,795.000	<u>المخصصات - احتياطي الأجيال القادمة</u>
	% 74.1	7,674,531,747.069	3,354,048,548.319	9,607,401,047.931	12,961,449,596.250	17,281,932,795.000		17,281,932,795.000	جملة المصروفات والمخصصات
	%(97.3)	13,083,413,693.096	11,192,762,481.846	5,520,808,848.096	(5,671,953,633.750)	(7,562,604,845.000)		(7,562,604,845.000)	<u>الوفر / العجز</u>

88&Žy&Evy

@# / & y&E & " / " & f&%" z ! & yvt && yz"!&%, /! & d"y"! " & wy%L &

2011/2010&%6! &# / !

r yz'

A)))δ.H	> y! & y!			s!6! & y!			A#6! & y!			E; & y!			' 6))))))))))))))))))%6!
14,115,618,676.071				1,774,215,482.569	1,461,214,222.349	1,508,742,835.985	1,629,983,631.182	1,516,477,657.807	1,419,640,218.733	1,604,133,179.283	1,638,033,222.579	1,563,178,225.584	r wy))))))))))))))))))%L
14,115,618,676.071				4,744,172,540.903			4,566,101,507.722			4,805,344,627.446			
1,012,591,219.956				135,274,708.319	222,008,303.357	77,782,547.918	86,139,701.642	90,944,811.199	85,797,753.684	161,138,005.174	71,620,270.868	81,885,117.795	
1,012,591,219.956				435,065,559.594			262,882,266.525			314,643,393.837			
15,128,209,896.027				1,909,490,190.888	1,683,222,525.706	1,586,525,383.903	1,716,123,332.824	1,607,422,469.006	1,505,437,972.417	1,765,271,184.457	1,709,653,493.447	1,645,063,343.379	
15,128,209,896.027				5,179,238,100.497			4,828,983,774.247			5,119,988,021.283			& ))) y))))! & wy))))))%L & !".
1,702,269,249.261				263,871,717.758	312,927,607.833	151,693,031.086	141,052,463.384	172,721,508.749	90,012,569.339	386,043,915.800	91,124,089.443	92,822,345.869	r 6)))))) " y))))))" ! :
1,702,269,249.261				728,492,356.677			403,786,541.472			569,990,351.112			
1,399,972,454.168				184,167,962.486	88,866,459.832	292,058,413.351	181,019,580.425	264,506,329.595	146,991,547.346	130,957,565.617	103,425,599.212	7,978,996.304	:
1,399,972,454.168				565,092,835.669			592,517,457.366			242,362,161.133			
69,680,708.971				7,449,346.907	6,009,524.078	4,943,834.029	20,881,239.187	2,049,305.104	920,578.464	7,945,353.160	520,058.090	18,961,469.952	:
69,680,708.971				18,402,705.014			23,851,122.755			27,426,881.202			
915,464,402.750				112,844,217.733	152,070,560.688	157,116,751.755	115,676,857.071	107,737,503.897	47,367,573.156	55,539,255.281	100,695,433.672	66,416,249.497	:
915,464,402.750				422,031,530.176			270,781,934.124			222,650,938.450			
4,007,193,244.178				348,626,617.073	676,118,366.382	816,511,896.243	406,859,592.755	328,725,048.755	594,411,179.551	411,290,033.195	310,520,769.918	114,129,740.306	:
4,007,193,244.178				1,841,256,879.698			1,329,995,821.061			835,940,543.419			
8,094,580,059.328				916,959,861.957	1,235,992,518.813	1,422,323,926.464	865,489,732.822	875,739,696.100	879,703,447.856	991,776,123.053	606,285,950.335	300,308,801.928	
8,094,580,059.328				3,575,276,307.234			2,620,932,876.778			1,898,370,875.316			& y!& d"y"! & !".

-)))))))))% " )))))))ž ~! & y vL " & y z" )))))))! & wy)))))p6&

r 0))))))f" ))))" . " ! " & " ))))"; & ))))/ ~

2011/2010&%6! &))# / !

r yz"

2010/2009&%6! &))# / !		2011/2010&%6! &))# / !				' 0))))))%!	-fr" . " p6!
& / #!	-!* ~"! & wy%#H	& / #!	Šy)))))))/!	Ⓔ))))))~"!!	& y)))))%0'!		
% 175.9	12,178,568,555.422	% 163.8	5,499,043,676.071	14,115,618,676.071	8,616,575,000.000		1
% 179.0	44,743,732.965	% 161.4	11,712,313.501	30,792,313.501	19,080,000.000		2
% 50.1	42,054,489.120	% 79.2	(10,799,524.982)	41,120,475.018	51,920,000.000		3
% 79.6	86,798,222.085	% 101.3	912,788.519	71,912,788.519	71,000,000.000		3
% 41.6	6,648,795.840	% 67.4	(3,720,916.857)	7,679,083.143	11,400,000.000		1
% 31.1	701,232.255	% 52.7	(1,100,311.551)	1,227,688.449	2,328,000.000		2
% 59.4	136,664,333.795	% 70.9	(65,013,426.423)	158,199,573.577	223,213,000.000		1
% 71.8	44,650,043.042	% 89.4	(6,262,703.868)	52,713,296.132	58,976,000.000		1
% 48.8	2,001,349.168	% 56.8	(1,725,537.498)	2,266,362.502	3,991,900.000		2
% 50.8	44,202,101.822	% 43.6	(49,458,705.702)	38,295,294.298	87,754,000.000		3
% 80.0	34,730,360.102	% 80.9	(8,549,560.043)	36,241,939.957	44,791,500.000		4
% 44.1	84,259,504.542	% 39.8	(120,101,343.943)	79,285,156.057	199,386,500.000		5
% 79.8	140,458,455.860	% 77.3	(38,800,836.796)	131,944,263.204	170,745,100.000		6
% 76.0	51,675,692.500	% 71.9	(19,660,162.350)	50,339,837.650	70,000,000.000		7
% 22.9	138,911.831	% 81.8	(108,633.598)	486,866.402	595,500.000		8
% 63.6	402,116,418.867	% 61.5	(244,667,483.798)	391,573,016.202	636,240,500.000		7
% 56.2	89,417,585.423	% 239.8	220,307,120.066	377,878,570.066	157,571,450.000		1
% 197.6	1,976,278.665	% 412.1	3,120,500.000	4,120,500.000	1,000,000.000		1
% 159.8	12,902,891,422.352	% 155.7	5,408,881,946.027	15,128,209,896.027	9,719,327,950.000	-)))))))))! !	

(88&Žy&Ew

- )))))))& wy)))))&L

(&))%ž`! & yvH" & yz" ))) / " &))fiž

2011/2010&%6! &))# / !

r yz'

2010/2009	/							
388,410.118	% 169.4	% 127.0	387,702.487	946,452.487	558,750.000	745,000.000	110	
32,289.968	% 1392.9	% 1044.7	290,903.151	313,403.151	22,500.000	30,000.000	120	
2,873,521.808	% 41.3	% 30.9	(5,061,212.642)	3,554,037.358	8,615,250.000	11,487,000.000	131	
31,576.977	% 17.7	% 13.3	(117,254.539)	25,245.461	142,500.000	190,000.000	132	
96,653.157	% 108.0	% 81.0	12,184.136	164,434.136	152,250.000	203,000.000	140	
711,974.050	% 132.8	% 99.6	251,426.552	1,017,476.552	766,050.000	1,021,400.000	150	
860,731.381	% 17.2	% 12.9	(3,809,986.306)	792,013.694	4,602,000.000	6,136,000.000	160	
116,075,535.239	% 0.7	% 136.3	27,787,510.928	104,309,110.928	76,521,600.000	102,028,800.000	171	
56,518,237.069	% 0.7	% 181.1	48,888,605.969	109,199,855.969	60,311,250.000	80,415,000.000	172	
140,463,712.287	% 1.1	% 94.1	(10,123,326.039)	162,539,423.961	172,662,750.000	230,217,000.000	173	
587,728.548	% 84.9	% 63.7	(208,668.534)	1,172,831.466	1,381,500.000	1,842,000.000	180	
20,497,053.143	% 0.1	% 90.5	(2,023,833.924)	19,332,416.076	21,356,250.000	28,475,000.000	190	
44,131,965.326	% 0.4	% 103.8	1,963,159.824	53,395,159.824	51,432,000.000	68,576,000.000	200	
9,331,441.079	% 0.8	% 1776.9	109,240,092.406	115,754,592.406	6,514,500.000	8,686,000.000	210	
386,233.458	% 119.3	% 89.5	80,393.356	496,643.356	416,250.000	555,000.000	220	
7,701,275.963	% 0.1	% 39.0	(15,165,110.604)	9,684,639.396	24,849,750.000	33,133,000.000	230	
68,373.596	% 15.9	% 11.9	(474,805.647)	89,944.353	564,750.000	753,000.000	240	
54,530,332.771	% 0.3	% 50.7	(39,142,306.744)	40,207,693.256	79,350,000.000	105,800,000.000	250	
3,733,048.542	% 94.2	% 70.6	(216,768.291)	3,497,981.709	3,714,750.000	4,953,000.000	260	
2,621,391.033	% 63.6	% 47.7	(1,724,028.479)	3,013,721.521	4,737,750.000	6,317,000.000	270	
653,812.537	% 99.9	% 74.9	(1,027.797)	752,722.203	753,750.000	1,005,000.000	281	
11,446.478	% 62.8	% 47.1	(4,399.312)	7,413.188	11,812.500	15,750.000	282	
127,023,794.420	% 0.8	% 103.4	3,925,871.014	120,175,871.014	116,250,000.000	155,000,000.000	300	
6,532,813.320	% 83.0	% 62.2	(1,367,295.978)	6,674,954.022	8,042,250.000	10,723,000.000	320	
101,883.178	% 68.9	% 51.7	(71,188.028)	157,561.972	228,750.000	305,000.000	330	
12,187,343,855.734	% 94.3	% 220.5	7,799,954,667.836	14,273,437,167.836	6,473,482,500.000	8,631,310,000.000	341	
102,390,711.315	% 0.6	% 52.7	(74,745,449.136)	83,359,050.864	158,104,500.000	210,806,000.000	342	
17,191,619.857	% 0.1	% 101.3	188,077.868	14,138,077.868	13,950,000.000	18,600,000.000	510	
12,902,891,422.352	% 100.0	% 207.5	7,838,713,933.527	15,128,209,896.027	7,289,495,962.500	9,719,327,950.000		



(10)&Žy&Ew

>`y&Z &" / "&f|&v&)) \* ~ ŽL &%)) O! pY ~ & &)) "y\*"! ;

2011/2010&%6! &# / !

r yz"

-%%"! & & "y*"!		-%6/ k! & & "y*"!			-%6! & & "y*"!			' &)))))))))))))%  &E; &`y! & & "y*" "  B#6! &`y! & & "y*" "  s!6! &`y! & & "y*" "  >`y! &`y! & & "y*" "  - )))))))))))))))" ; !
-%y6! &%%"! & & "y*"!	-% w &%%"! & & "y*"!	B&#i#H&6!#H	-"6! & & "y*" / H	s!6! p6!	-/i"i" & & "y*"! & & "y*"! p6!	A#6! p6!	CE; p6!	
12,749,380.750	599,765,034.877	222,650,938.450		27,426,881.202	223,426,127.792	242,362,161.133	569,990,350.112	
612,514,415.627		250,077,819.652			1,035,778,639.037			
35,490,224.778	1,127,973,078.323	270,781,934.124		23,851,122.755	166,532,517.960	592,517,457.366	403,786,541.472	
1,163,463,303.101		294,633,056.879			1,162,836,516.798			
32,651,710.829	1,477,361,438.892	422,031,530.176		18,402,705.014	331,243,729.977	565,092,835.669	728,492,356.677	
1,510,013,149.721		440,434,235.190			1,624,828,922.323			
80,891,316.357	3,205,099,552.092	915,464,402.750	0.000	69,680,708.971	721,202,375.729	1,399,972,454.168	1,702,269,248.261	
3,285,990,868.449		985,145,111.721			3,823,444,078.158			



(r12)&Žy&Fv  
 - )))))))# z%! & " )' k& fl& )))))). y( ) ! & ( )' ( )' / ' !  
 (v))))) ! & & ( )#& )' ; )& ))))% )' ' ! & ( )' ( )' / ' !

2011/2010&%6! &# / !

r yz"

نسبة التغير* %	الفرق		رصيد 2010/12/31		رصيد 2010/04/01	
	زيادة / نقص	دائن	مدین	دائن	مدین	
%2.7	1,581,247.795	59,479,658.283		57,898,410.488		
%(45.0)	(44,541,628.743)	54,468,252.232		99,009,880.975		
%(154.8)	(23,812,136.569)	(8,430,495.170)		15,381,641.399		
%0.3	126,378.073	40,349,850.276		40,223,472.203		
%(46.4)	(557,769,589.964)	644,269,436.332		1,202,039,026.296		
%19.3	84,137,316.417	520,331,262.291		436,193,945.874		
%207.8	2,330,397.965	3,451,704.427		1,121,306.462		
%(29.0)	(537,948,015.026)	1,313,919,668.671		1,851,867,683.697		
%82.6	436,649,521.394	965,472,652.018		528,823,130.624		
%1023.0	2,964,246.384	3,253,994.287		289,747.903		
%94.0	236,897,212.598	488,979,985.780		252,082,773.182		
%16.9	41,035,145.556	284,103,267.816		243,068,122.260		
%(24.6)	(27,858,357.784)	85,405,515.868		113,263,873.652		
%953472.1	306,067,598.864	306,099,699.183		32,100.319		
%21.6	33,546,206.535	188,892,759.010		155,346,552.475		
%79.6	1,029,301,573.547	2,322,207,873.962		1,292,906,300.415		

أ - الأمانات  
 تأمينات  
 مرتجع مرتبقات  
 خصيمات من المرتبقات لحساب جهات أخرى  
 مقبوضات تحت تسويتها للإيرادات الميزانية  
 مبالغ مخصوم بها على أنواع بنود مصروفات الميزانية  
 مبالغ تحت التسوية  
 مبالغ محصلة لحساب جهات أخرى

إجمالي الأمانات  
 ب - العهد  
 مصروفات تحت تسويتها على أنواع بنود مصروفات الميزانية  
 العهد النقدية الشخصية  
 دفعات واعتمادات نقدية بالخارج  
 مبالغ تحت التحصيل  
 مبالغ تحت التسوية  
 دفعات نقدية داخلية  
 دفعات عن اعتمادات مستندية  
 إجمالي العهد

2010/04/1& &6% y! / (2010/04/01& &6% y! \* &%# , ! & y / ! & %6 #& &6% y! & % \$y / ! ) & fl& y6 fl& % ! & / # \*

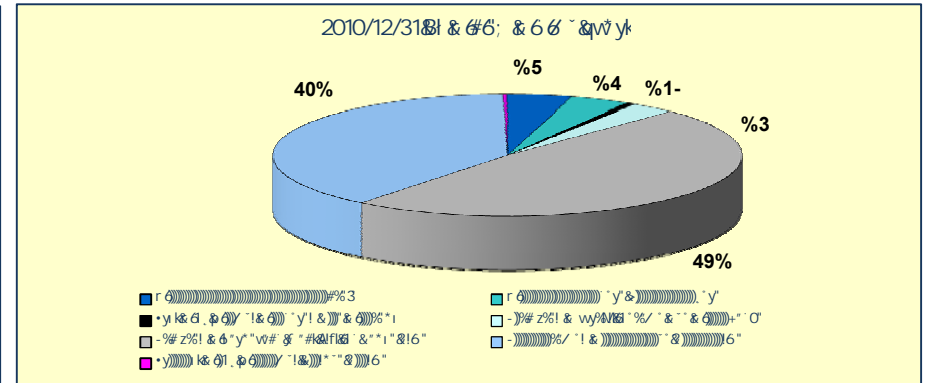
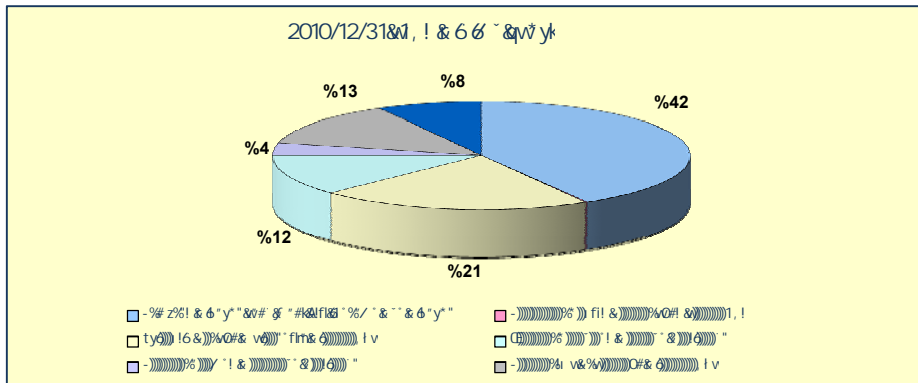

(13)&Žy&Ew  
 -%# z%! & " ` k&f!& y6! & 6 6 ~! ;  
 -)))))))))%y6))))).! & 6))) 6))))/ ~!

2011/2010&%6! &# / !

r yz"

*	2010/12/31		2010/04/01		
%	/				
%458.1	90,151,698.006	109,833,047.836	19,681,349.830	/	-
%(1.1)	(147,966.639)	13,804,790.246	13,952,756.885		-
%(5855.1)	(251,419,266.937)	(247,125,208.921)	4,294,058.016		-
%30.7	7,586,502.607	32,309,378.749	24,722,876.142		-
%0.5	1,151.979	222,324.686	221,172.707		
%570.4	2,793,999,397.618	3,283,839,719.369	489,840,321.751		
%918.7	4,202,849,494.747	4,660,319,426.829	457,469,932.082		
%(617.6)	(4,252,123,948.731)	(3,563,627,516.626)	688,496,432.105		
%336.6	20,954,608.118	27,180,770.067	6,226,161.949		
		22,686.003	22,686.003		
%30.1	49,274,453.984	213,076,780.937	163,802,326.953	/	
%142.4	2,661,126,124.752	4,529,856,199.175	1,868,730,074.423		

2010/04/1

/(2010/04/01

)

\*

